

OWLFOREST EMBROIDERY



КОМНАТНЫЕ  
РАСТЕНИЯ

HOUSEPLANTS

Бесплатная схема  
для вышивания

0200-КР-Б

Free Chart



Размер схемы / Size:  
229 × 173 крестика / cross-stitches

Рекомендованная основа:  
Recommended fabric:  
Übelhör Eva, 28 ct, цвет лаймовый /  
Lime (4050)  
Zweigart Belfast, 32 ct, цвет бледно-зеленый / Limestone (3609/6047)  
Übelhör Leinen, 30 ct, цвет натуральный лён / Flax (7100)

Размер готовой работы:  
Size of finished work:  
28 (14) ct — 41,5 x 31,5 см  
32 (16) ct — 36,5 x 27,5 см  
36 (18) ct — 32,5 x 24,5 см  
40 (20) ct — 29 x 22 см



## Крестик в 2 нити / Cross-stitch with 2 strands

| Обозначение Sign | OwlForest* | DMC  | Гамма Gamma | ПНК им. Кирова Trade n.a. Kirov | Кол-во крестиков Number of cross-stitches |      |
|------------------|------------|--|-------------|---------------------------------|---|------|
| ✱                | ✱          | 100 Белый / White                              | B5200       | 0415                            | 0101                                      | 250  |
| ◯                | ◯          | 106 Бледная поганка / Pale Toadstool           | B5200       | 0415                            | 0101                                      | 1308 |
| ⬆                | ⬆          | 308 Свекольная ботва / Beet Greens             | 315         | 3099                            | 1302                                      | 1582 |
| ▧                | ▧          | 309 Трава-мурава / Green grass                 | 937         | 0614                            | 4609                                      | 1988 |
| ◼                | ◼          | 320 Оливковый / Olive                          | 3346        | 0033                            | 4404                                      | 1995 |
| ↑                | ↑          | 418 Городское небо / City Sky                  | 341         | 0081                            | 2606                                      | 414  |
| ☆                | ☆          | 503 Прекрасный / Vermeil                       | 351         | 3076                            | 1014                                      | 451  |
| ●                | ●          | 504 Брусничный морс / Red Bilberry Fruit-drink | 817         | 0120                            | 0906                                      | 703  |
| ♥                | ♥          | 505 Вишневый компот / Cherry Compote           | 498         | 3090                            | 7509                                      | 578  |
| ✓                | ✓          | 506 Яблоневый цвет / Apple Blossom             | 818         | 3236                            | 1402                                      | 1709 |
| ✕                | ✕          | 511 Старые розы / Old Roses                    | 152         | 3011                            | 5602                                      | 661  |
| 4                | 4          | 517 Фуксия / Fuschia                           | 600         | 0404                            | 1112                                      | 1045 |
| 9                | 9          | 520 Персиковый / Peach                         | 3341        | 3202                            | 9220                                      | 347  |
| 2                | 2          | 605 Рыжий кот / Ginger Cat                     | 921         | 3205                            | 9210                                      | 676  |
| ◇                | ◇          | 612 Золотое поле / Wheat Field                 | 676         | 3020                            | 5504                                      | 815  |
| —                | —          | 712 Бересклет / Spindle Tree                   | 407         | 3028                            | 6302                                      | 1437 |

\*Мулине ручного окрашивания OwlForest маркируются четырехзначным числом, три последние цифры которого — номер цвета OwlForest. Первая цифра номера обозначает производителя ниток: цифра «2» — ПНК им. Кирова, цифра «3» — DMC. Например 3515 — это мулине 515 цвета «коралловый» на основе DMC.

\*OwlForest hand-dyed variegated threads are marked with a four-digit number, the last three digits of which are the OwlForest color number. The first digit of the number indicates the manufacturer of the threads: the digit “2” is for Thread Trade n.a. Kirov floss (Russia), the number “3” is for DMC. For example, the 3515 is a DMC-based floss 515 “Coralline” color.

© ООО «Совиный лес», 2022. Дизайнер: Галина Егоренкова.

Исключительное право на схему и товарный знак «OwlForest» принадлежат ООО «Совиный лес». Публикация целиком/частично, распространение, воспроизведение схемы без письменного согласия правообладателя не допускается. Положения законодательства РФ предоставляют правообладателю/автору возможность судебного преследования нарушителя и получения компенсации, возмещения морального вреда и упущенной выгоды. За нарушения исключительного права также предусмотрена уголовная ответственность. Данный экземпляр схемы предназначен исключительно для личного использования покупателем.

© 2022 OwlForest LLC. Designer: Galina Egorenkova. OwlForest is a trademark of OwlForest LLC. All rights reserved. The cross-stitch pattern is for personal use only.

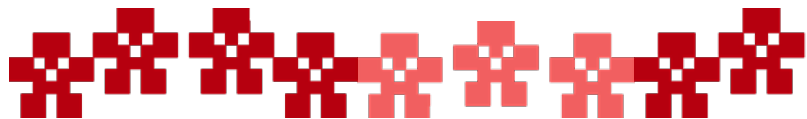

Часть 1  
ПЕЛАРГОНИЯ  
PELARGONIUM

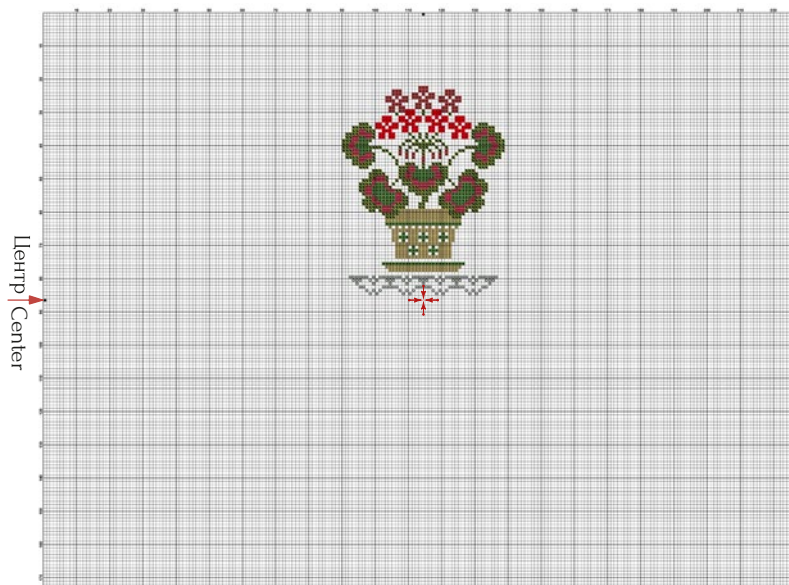
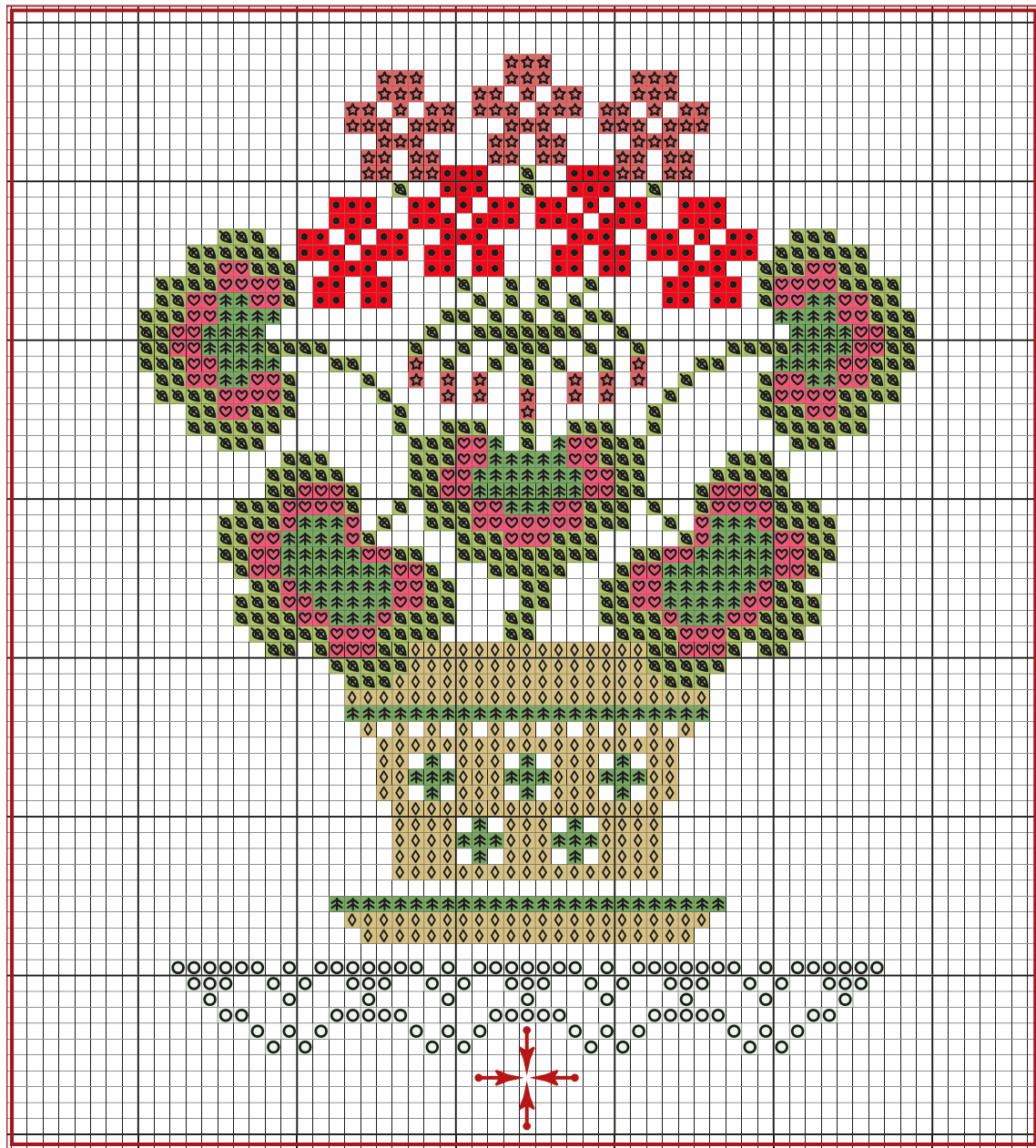
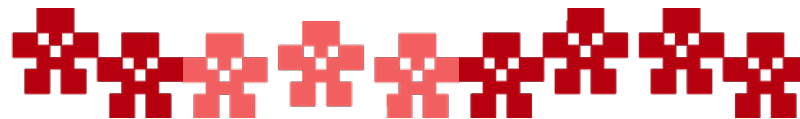

Центр / Center



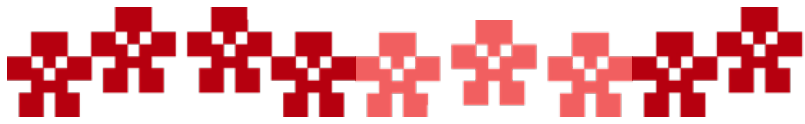

Часть 1  
ПЕЛАРГОНИЯ  
PELARGONIUM

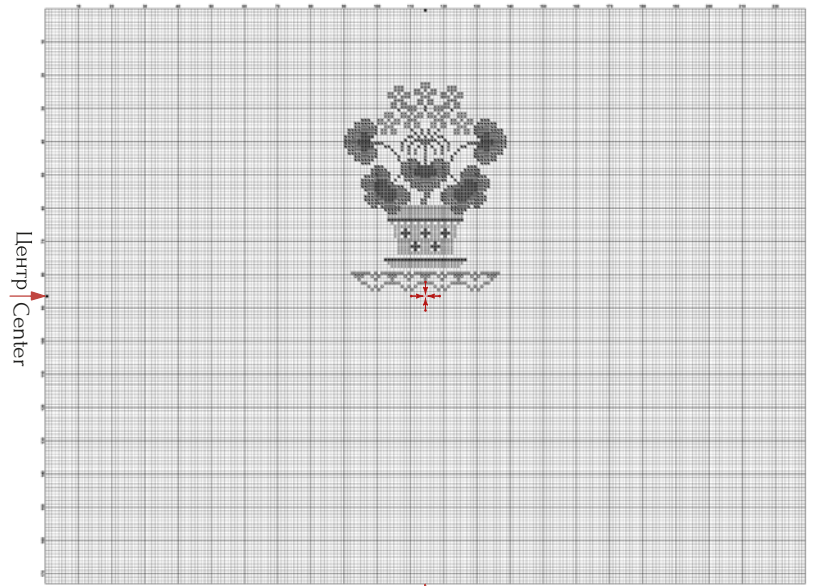
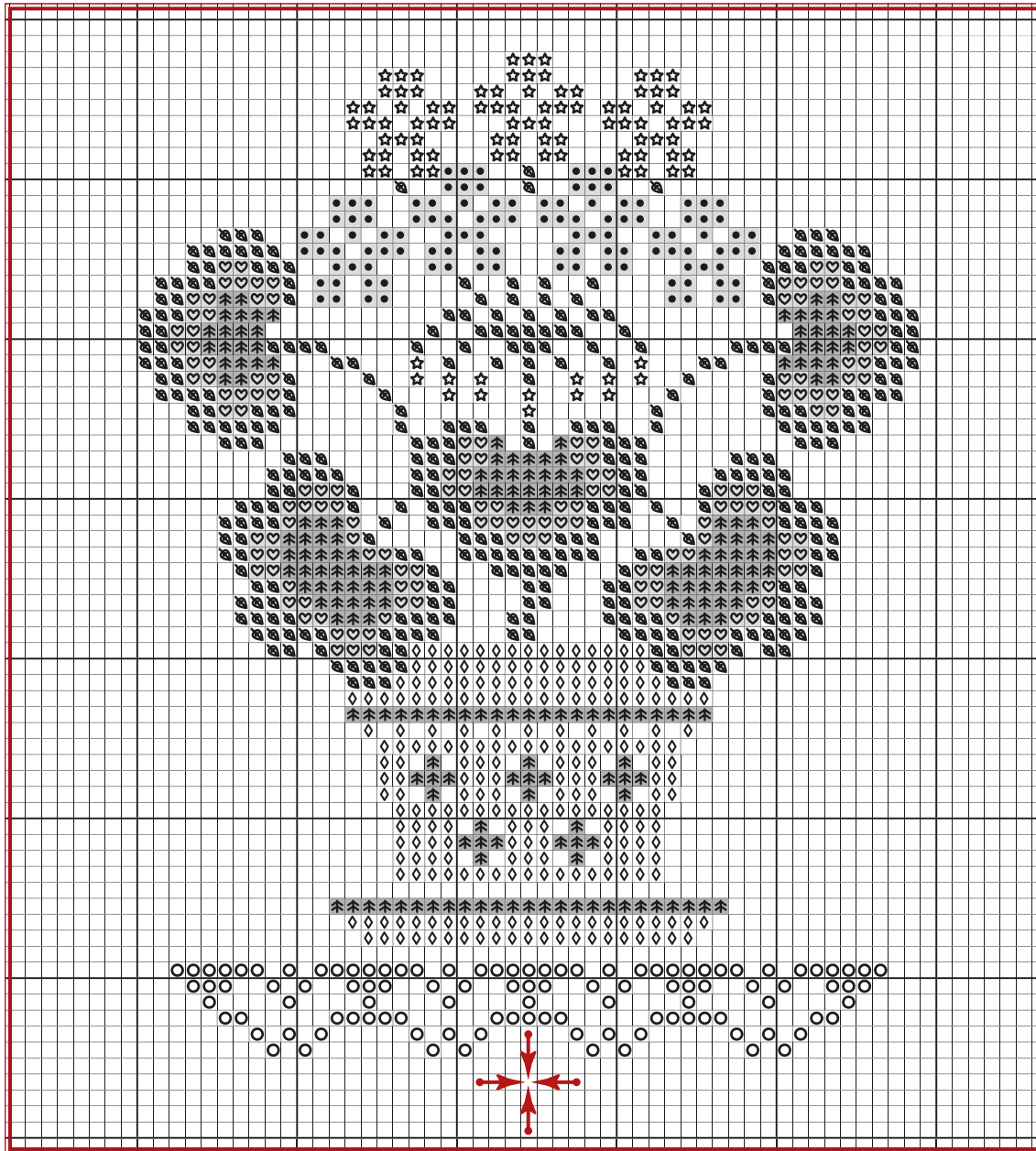
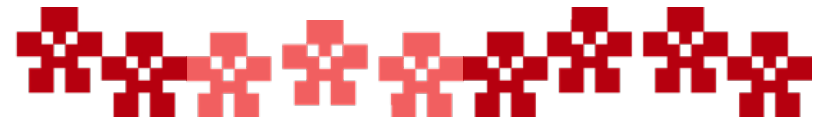

Центр / Center





Часть 2  
ФУКСИЯ  
FUCHSIA

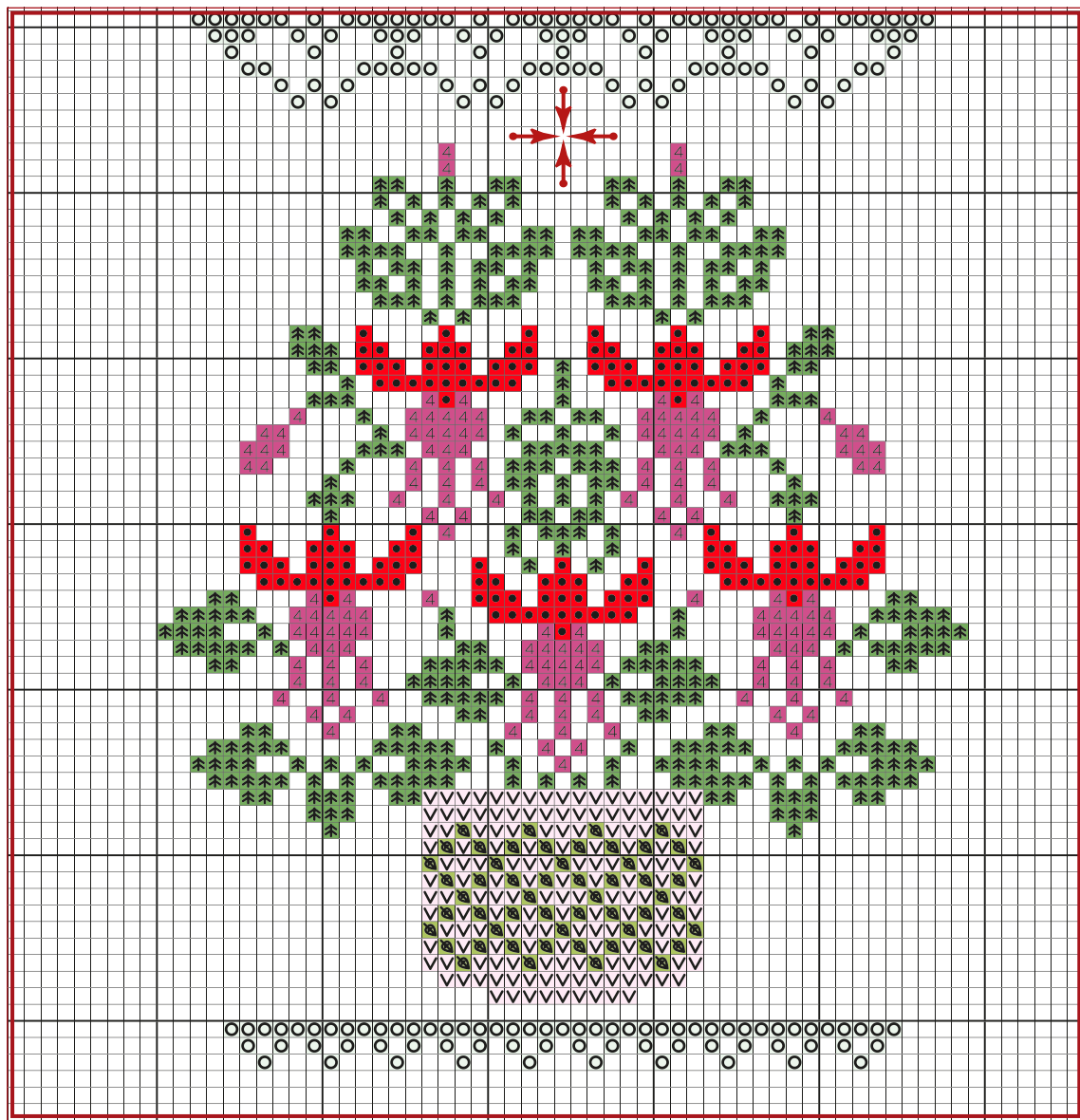
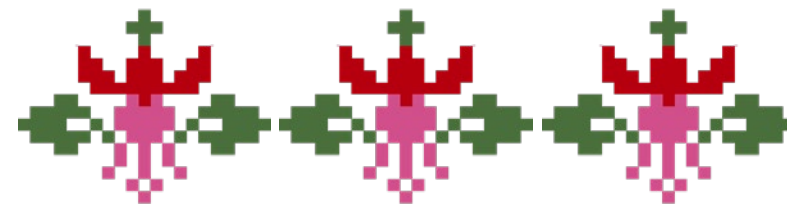

Центр | Center

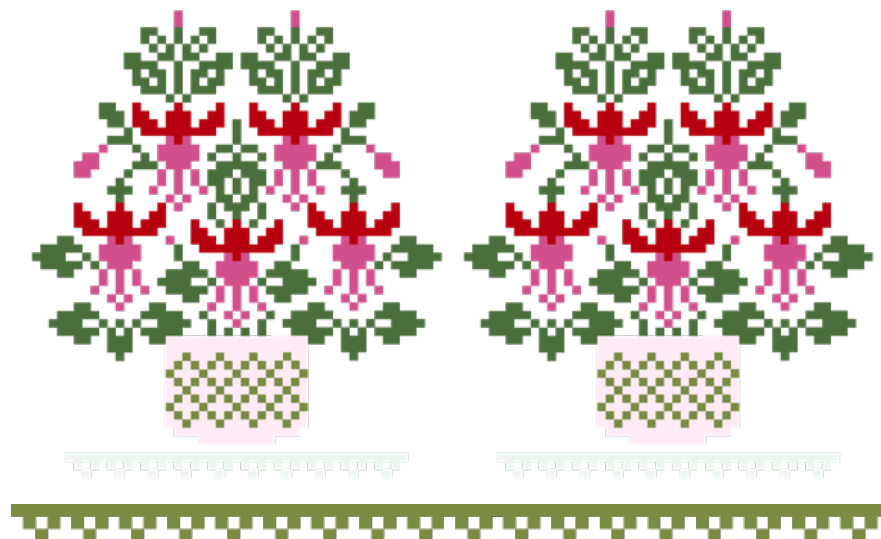

Часть 2  
ФУКСИЯ  
FUCHSIA

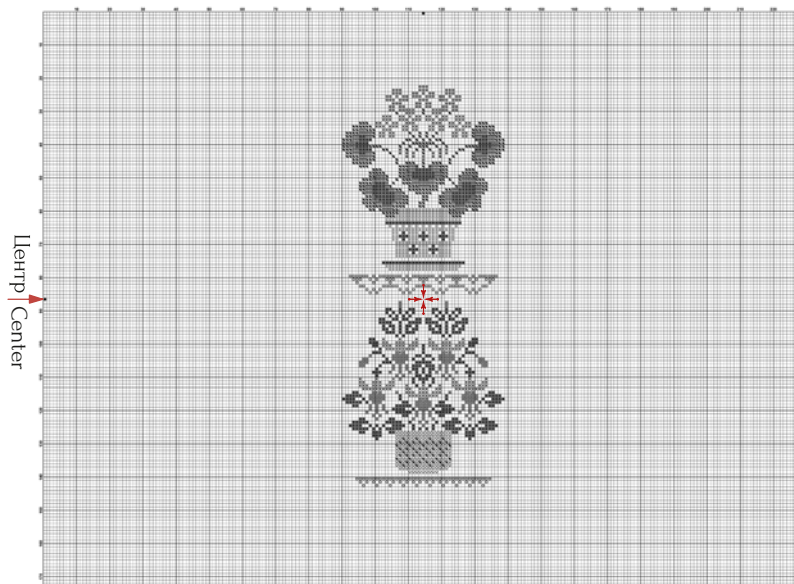
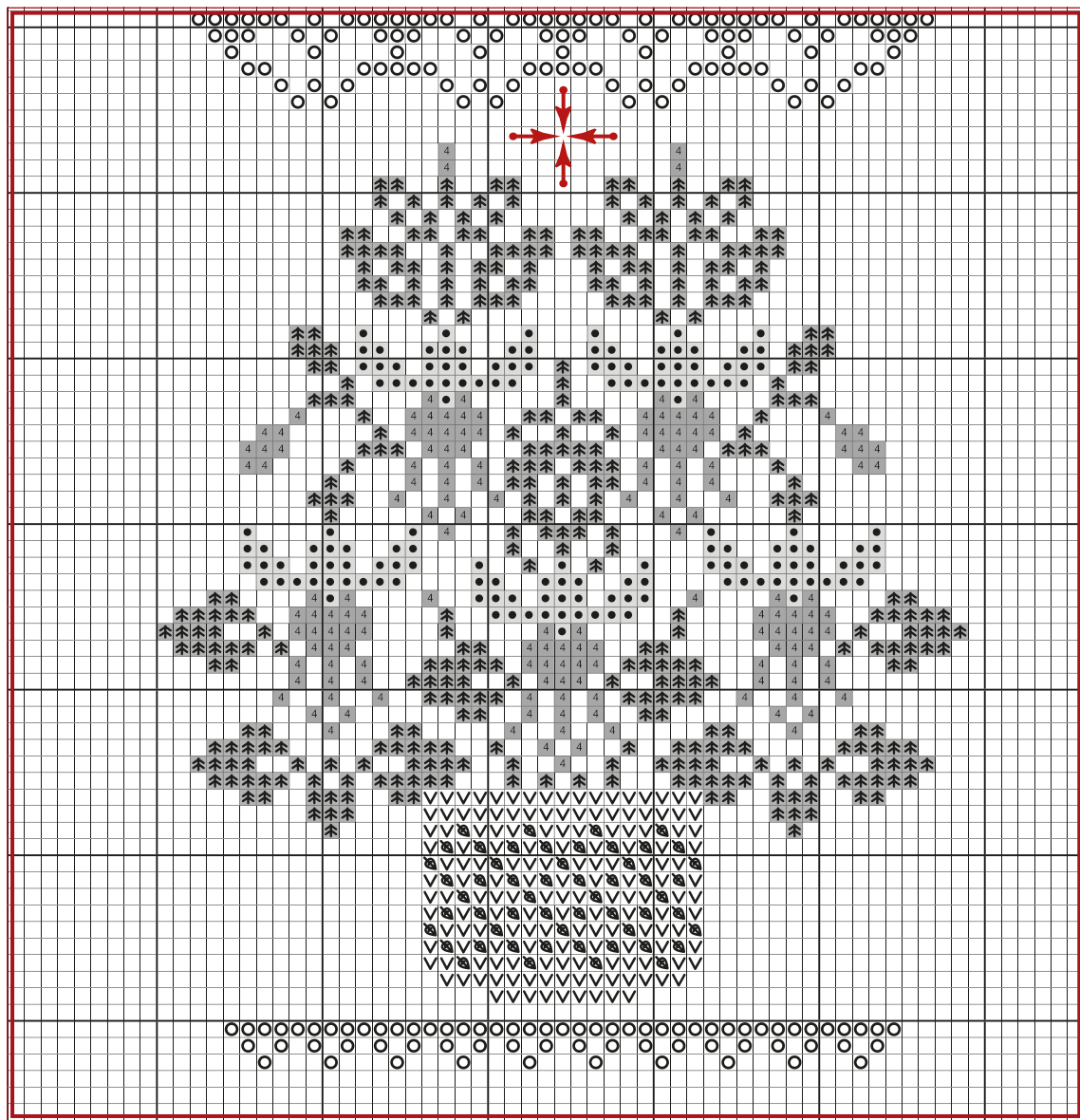
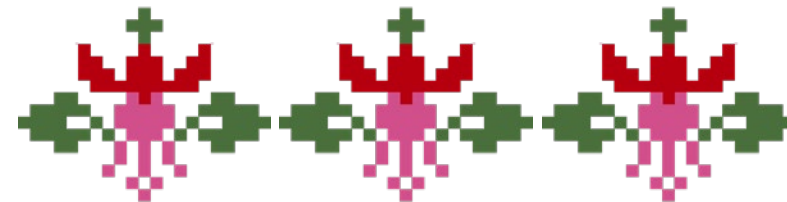

Центр | Center

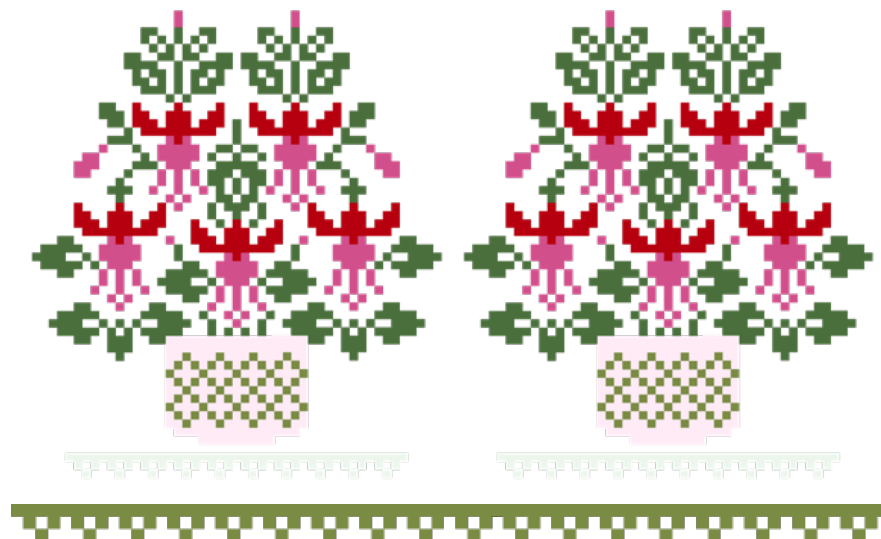



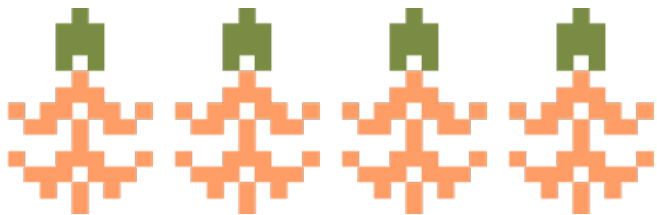

Часть 3  
ШЛЮМБЕРГЕРА  
SCHLUMBERGERA

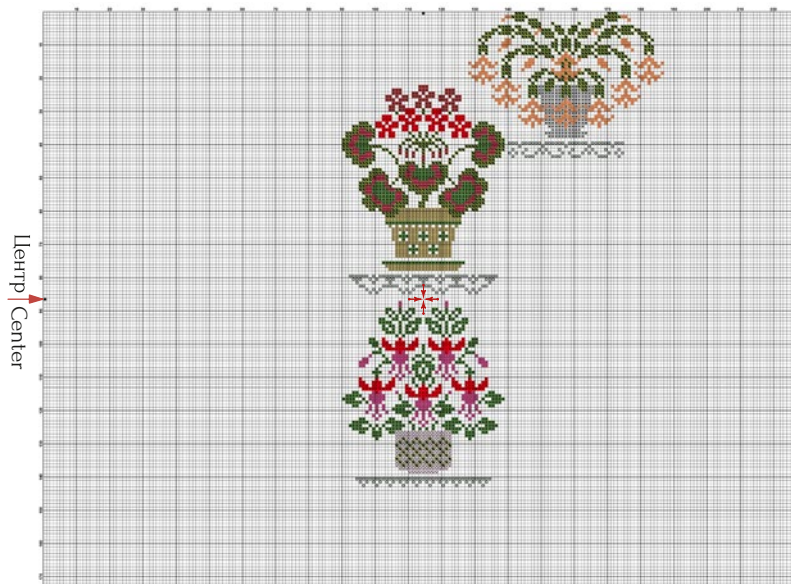
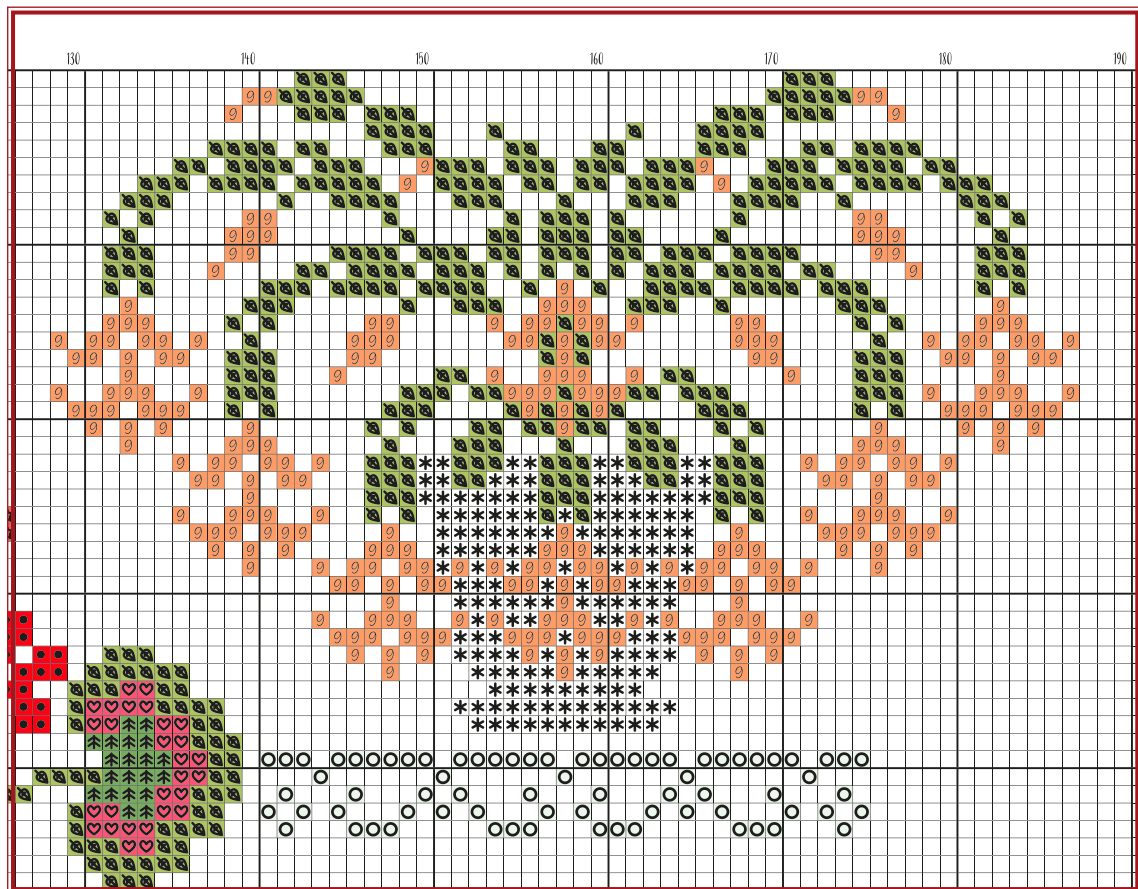
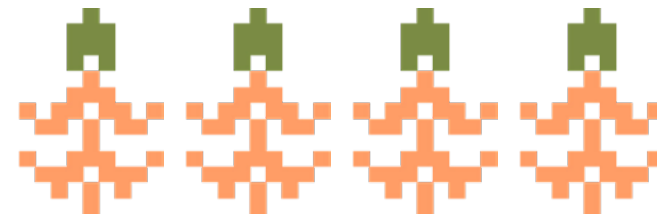

Центр | Center



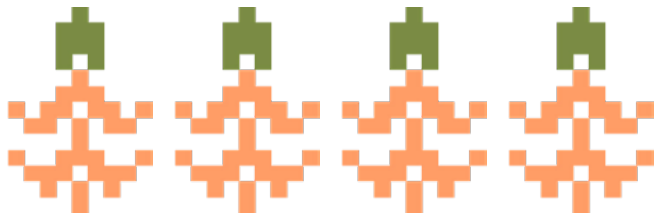

Часть 3  
ШЛЮМБЕРГЕРА  
SCHLUMBERGERA

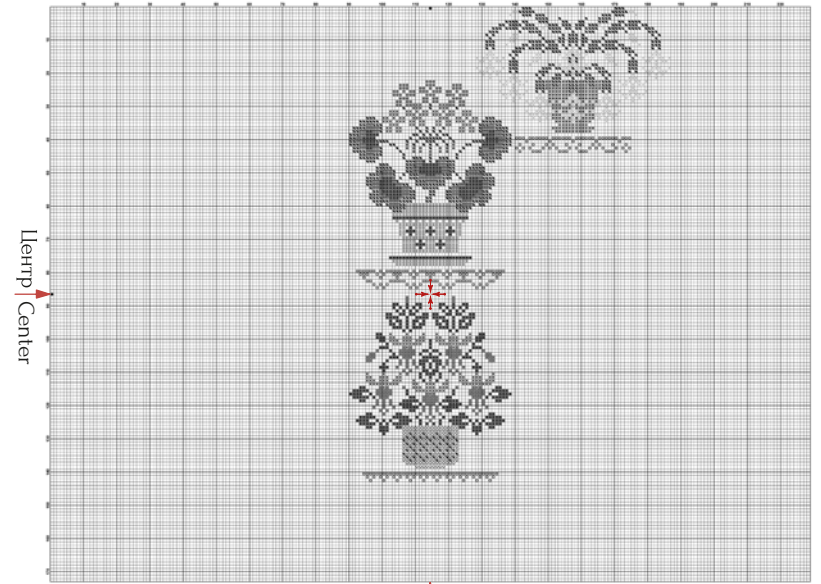
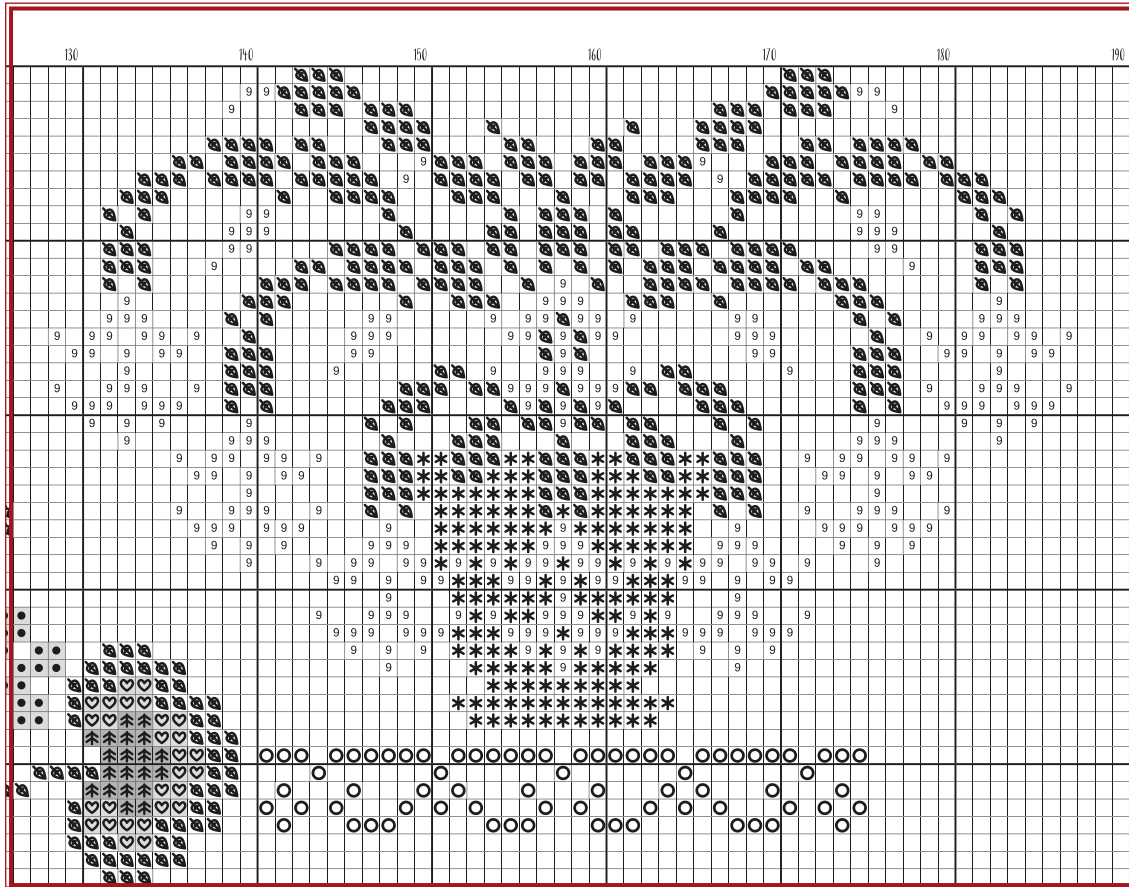
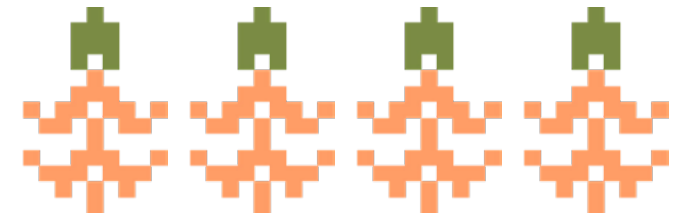

Центр | Center

